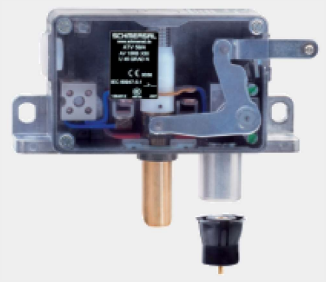

AV15RHKX11.5U-GB215

- **Metallgehäuse**
- **Rechtsausführung**
- **Fehlschließsicherung**
- **für 1-flügelige Türen**
- **Hilfsentriegelung durch Dreikantschlüssel M5**
- **für den Einsatz in Personenaufzügen zugelassen**

Daten

Bestelldaten	
Produkt-Typbezeichnung	AV15RHKX11.5U-GB215
Artikelnummer (Bestellnummer)	101151019
EAN (European Article Number)	4030661159904
eCl@ss Nummer, Version 9.0	27-27-26-03
Zulassungen - Vorschriften	
Zertifikate	TÜV CCC EAC
Allgemeine Daten	
Produktname	AV 15
Vorschriften	EN 81-20 EN 81-50
Werkstoff des Gehäuses	Leichtmetall-Druckguss
Werkstoff der Kontakte, elektrisch	Silber
Werkstoff des Riegelbolzens	Messing
Bruttogewicht	870 g
Allgemeine Daten - Eigenschaften	
Hilfsentriegelung	Ja
Fehlschließsicherung vorhanden	Ja
Sicherheitsfunktionen	Ja
Anzahl der Hilfskontakte	1
Anzahl der Türflügel	1

Anzahl der Sicherheitskontakte	1
Mechanische Daten	
Betätigungselement	Rollenhebel H65
Ausrichtung	Rechtsausführung
Befestigung	rückseitige Befestigungslöcher
Permanentmagnet	Keramik-Oxidmagnete mit hoher Koerzitivfeldstärke
Mechanische Daten - Anschlusstechnik	
Leitungseinführung	ohne Kabelverschraubung
Hinweis (Leitungseinführung)	Grafische Darstellung: Linksausführung spiegelbildlich
Mechanische Daten - Abmessungen	
Breite	165 mm
Höhe	80 mm
Tiefe	36 mm
Durchmesser des Riegelbolzens	18 mm
X-Maß des Riegelbolzen	11,5 mm
Hinweis (X-Maß des Riegelbolzen)	Die gesamte Riegelbolzenlänge ergibt sich aus der vorgeschriebenen Eintauchtiefe des Riegelbolzens in das Türblatt von 21 mm und dem X-Maß. Mit dem X-Maß bezeichnet man den Abstand zwischen der Gehäuseunterseite der Türverriegelung und der Türoberkante.
Riegelbolzenanschrägung, unterseitig	45 °
Umgebungsbedingungen	
Schutzart	IP20
Umgebungstemperatur, minimum	-15 °C
Umgebungstemperatur, maximum	+70 °C
Umgebungsbedingungen - Isolationskennwerte	
Bemessungsstoßspannungsfestigkeit	6 kV
Elektrische Daten	
Thermischer Dauerstrom	10 A
Spannung, Gebrauchskategorie AC-15	230 VAC
Strom, Gebrauchskategorie AC-15	2 A
Spannung, Gebrauchskategorie DC-13	200 VDC
Strom, Gebrauchskategorie DC-13	2 A
Schaltelement	Öffner (NC), Schließer (NO)
Schaltprinzip	Schleichschaltung

Zubehör	
Hinweis (Zubehör)	Hubmagnet SOL-AV15/AV18 zur elektrischen Betätigung als Zubehör erhältlich
Hinweis	
Hinweis (Hilfsentriegelung)	Zur manuellen Entriegelung mit Dreikantschlüssel M5, als Zubehör erhältlich
Typnyckel	

Produktbeteckning:

AV 15(1)(2)K(3)U-BGB215

(1)

L	vänsterutförande
R	Högerutförande

(2)

utan	Dragband
H	Arm H65
B	Bock B
B2	Bock B2

(3)

X11,5	Låsbultens X-mått = 11,5 mm

Abbildungen

Produktbild (Katalogeinzelphoto)	
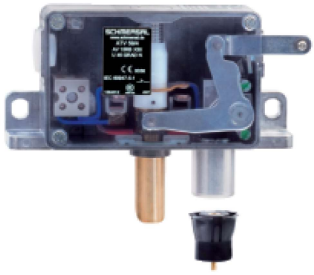	ID: kav15f02 | 37,7 kB | .png | 74.083 x 64.206 mm - 210 x 182 Pixel - 72 dpi | 469,5 kB | .jpg | 352.778 x 305.153 mm - 1000 x 865 Pixel - 72 dpi

Bilder (Sonstige)

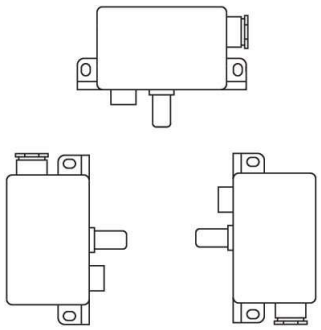

ID: kav15m02

| 71,1 kB | .jpg | 352.425 x 360.892 mm - 999 x 1023 Pixel - 72 dpi

Montagebeispiel

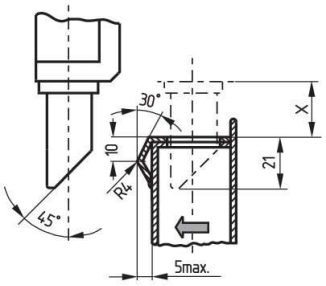

ID: kav--m03

| 23,5 kB | .cdr |

K.A. Schmersal GmbH & Co. KG, Möddinghofe 30, D-42279 Wuppertal
Alla data och värden har kontrollerats noga. Bilder kan avvika från originalet. Ytterligare tekniska data finns i manualen. Tekniska ändringar och fel förbehålles.
Genererat den 512020-12-04T13:45:51+01:000112Europe/BerlinFri, 04 Dec 2020 13:45:51 +010051pmFriday.04pm31Europe/BerlinCET4512Europe/BerlinDecember2020Fri, 04 Dec 2020 13:45:51 +010012pm31